

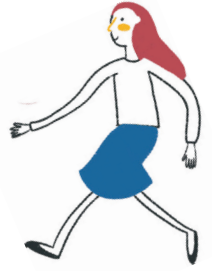

Gomitolo e Filo

Comunità educativa Mamma Bambino



Equipe

- Responsabile Educativo
- Responsabile di struttura
- Coordinatrice del Servizio
- Educatori
- Operatori
- Personale ausiliario
- Volontari



Ospiti

Ospiterà **3 nuclei mamma/bambino** fino a un massimo di **9 persone**



Significato del nome

"Io gomitolo, tu filo" è un libro scritto da Alberto Pellai, psicoterapeuta dell'età evolutiva. "Io sono Mamma Gomitolo e tu sei il mio Filo adorato, eravamo una cosa sola quando tu non eri nato. All'inizio eri gomitolo con me... anzi, eri proprio dentro di me. E un giorno sei diventato filo, ma io sono rimasta gomitolo per te". Un tenero viaggio nella relazione madre-figlio che racconta i cambiamenti del loro attaccamento nel tempo ripercorrendo tutte le tappe del percorso di crescita per comprenderle appieno e imparare a viverle con serenità, nel nostro caso facendo riferimento ad un accompagnamento alla genitorialità presente in comunità a supporto del nucleo coinvolto. Amare e accompagnare un figlio nella vita significa proprio questo: insegnargli a staccarsi dalle figure genitoriali attraverso la certezza di una base sicura, nella consapevolezza di avere sempre un porto sicuro.

Finalità principale

La comunità è **un luogo di protezione** dove donne in gestazione e madri accolte possono riorganizzare il loro progetto di vita con un accompagnamento e un supporto delle figure educative, per superare la situazione di disagio che stanno vivendo e raggiungere nel più breve tempo possibile l'autonomia per sé e per i figli. Il supporto vuole **aiutare la mamma ad acquisire consapevolezza di sé** per poter controllare scelte, decisioni e azioni sia nell'ambito delle relazioni personali sia in quello della vita sociale. C'è la possibilità di valutazione pedagogica della capacità genitoriale.

Conformazione

Il servizio si compone di tre stanze autonome con bagno privato, una cucina con mobili e frigorifero dedicato ad ogni nucleo, un salotto e una stanza attività. Quest'ultima è collegata all'ufficio del personale con uno specchio unidirezionale per le osservazioni come spazio neutro. A disposizione anche la possibilità di videoregistrare gli incontri. Completano il tutto una lavanderia con lavatrice, asciugatrice e il necessario per lo stiro, e la stanza per il personale notturno.

Obiettivi

- ♡ Offrire alla donna uno **spazio per dedicarsi al proprio progetto di vita** partendo da sé, come donna e come madre, dalle proprie esigenze e da quelle del minore
- ♡ Accompagnare la donna **nell'inserimento del tessuto sociale** attraverso un supporto nella ricerca di un lavoro e di un'abitazione
- ♡ Sostenere la relazione e le competenze genitoriali all'interno di uno spazio tutelato e protetto
- ♡ Offrire spazi educativi, ricreativi e di gioco ai minori
- ♡ **Garantire la frequenza scolastica dei minori** o l'iscrizione presso il nido interno, o nido e scuole del territorio
- ♡ **Offrire ai minori la possibilità di inserimento in attività extrascolastiche** all'interno o all'esterno della struttura

Tipologia di intervento educativo

Il modello di intervento è di tipo relazionale, centrato sulla relazione mamma-bambino, supportato e sostenuto dall'intervento educativo, tenendo presente l'unicità degli individui coinvolti, con le loro caratteristiche, le loro culture, i loro bisogni, le loro evoluzioni e ricadute, avendo come obiettivo l'aiuto e la cura degli ospiti. Si offre, ai genitori in difficoltà, accoglienza, accompagnamento e sostegno per superare la situazione di disagio che stanno vivendo al fine di supportarli in un percorso di autonomia per sé e per i figli.



La nuova sede di Casa Priscilla

La nuova sede di via Vlacovich si è resa necessaria per poter accogliere più persone e sostenerle al meglio, **grazie ad una struttura di 1300 m² ad altissima sostenibilità e in un ambiente che vuole permettere a tutti di introiettare opportunità e bellezza.** La nuova sede accoglie 4 servizi diversi, due residenziali e due diurni, ognuno con il proprio spazio e la propria équipe autonoma, ma che funzionano in sinergia tra di loro sotto un'unica regia per mettere in atto meccanismi di circolarità e di rete con il territorio, che hanno lo scopo di accorciare il più possibile i progetti di accoglienza, così da far tornare le persone accolte il prima possibile alla loro vita autonoma.

Contatti di riferimento

Coordinamento del Servizio - gomitoloefilo@casaprisquilla.org

Responsabile Educativo - responsabileeducativo@casaprisquilla.org

Amministrazione - amministrazione@casaprisquilla.org

www.casaprisquilla.org • Casa Priscilla ODV - Via Vlacovich, 2-4 - 35125, Padova - 049 802 4686

